

Instruks 7: Overdragelse af monitoreringsansvar mellem sektorer

Formål:

Instruksen skal sikre, at der altid er en aktør, som er ansvarlig for opfølgning af borger/patient data.

Aktør:

Sygehus og kommune.

Kommunen har monitoreringsansvaret:

- Hvis en borger/patient, hvor kommunen varetager opgaven med telemedicinsk opfølgning, bliver dårligere på baggrund af sin KOL, kan der være behov for vurdering af, om denne borger/patient i en periode skal følges med hyppigere målinger, og om der er behov for specialiserede kompetencer i sygehusregi.
- Det er altid sygehuset, der ud fra en faglig vurdering vælger, om sygehuset vil overtage ansvaret for opfølgning på data hos borger/patient, hvor kommunen hidtil har varetaget denne opgave.
- Bemærk at borgeren kan være omfattet af aftalen om 96-timers udvidet behandlingsansvar.

Overtagelse af ansvaret fra kommune til sygehus kan overvejes i følgende tilfælde:

- Ved indlæggelse pauseres monitorering af borger/patient data i kommunen, og sygehuset vurderer i forbindelse med den aktuelle indlæggelse pga. forværring af KOL om ansvaret for opfølgning på data evt. skal overtages af sygehuset, når borger/patient er udskrevet.
- Ved ambulante besøg vurderer sygehuset om ansvaret for opfølgning på data evt. skal overtages af sygehuset i en periode.
- Den monitoreringsansvarlige i kommunen opfordrer borger til at tage kontakt til egen læge, og egen læge vurderer, om der er behov for at henvise borger/patient til sygehus (hvis borger ikke har åbent forløb på sygehuset i forvejen).
- Den praktiserende læge tager telefonisk kontakt til lungeambulatoriet, om sygehuset i en periode skal overtage monitoreringsansvaret (hvis borger har et åbent forløb på sygehuset i forvejen).

Handlinger, når sygehuset overtager ansvaret:

- Sygehuset sikrer, at borger/patient har et åbent ambulant forløb i eget speciale, ellers oprettes et sådan.
- Besked til borger/patient om flytning af monitoreringsansvar sendes via medarbejderløsningen til borgerløsningen.
- Sygehuset vurderer og informerer borger/patient om, hvor hyppigt og på hvilke dage borger/patient skal udføre målinger.
- Sygehuset udleverer kontaktoplysninger – telefonnr. og evt. træffetid til borger/patient. Dette kan ske via borgerløsning.
- Sygehuset orienterer borger/patient praktiserende læge om, at monitoreringsansvaret er overtaget samt årsagen hertil via korrespondance, såfremt praktiserende læge ikke har kendskab til dette i forvejen.
- Sygehuset sender korrespondance meddelelse til kommunen og orienterer om, at sygehuset har overtaget ansvaret. Hvis der er informationer, der ønskes fra kommunen påføres dette.

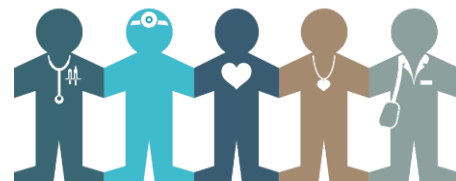

- Sygehuset afholder evalueringssamtale(r), hvis disse falder, mens sygehuset har monitoreringsansvaret.

Sygehuset har monitoreringsansvaret:

Handling, når sygehuset overdrager ansvaret til kommunen:

- Sygehuset sender en korrespondancemeddelelse til kommunen om overdragelse af ansvar inden for tre hverdage.
- Sygehuset informerer praktiserende læge om skift i monitoreringsansvar via epikrise. I epikrisen indgår information til kommunen og praktiserende læge om specielle udfordringer eller fokusområder, samt hvis der er justeret referenceværdier og årsagen hertil.
- Sygehuset har ansvaret for opfølgning på data indtil kommunen overtager monitoreringsansvaret i løsningen.
- Sygehuset vurderer, om det ambulante forløb kan afsluttes.

Handling, når kommunen overtager monitoreringsansvaret fra sygehuset:

- Kommunen vurderer om monitoreringsplanen skal ændres.
- Kommunen orienterer borger/patient om, at det er kommunen, der følger op på data, og hvorvidt der er ændringer monitoreringsplan.
- Kommunen giver borger/patient kontaktoplysninger – telefonnr. og evt. træffetid.