

## Instruks 4: Evalueringssamtaler i TeleKOL

### Formål:

At vurdere om borger/patient oplever at monitoreringen er meningsfuld, samt oplever en sammenhæng mellem målinger/test/score og tilstand.

### Aktør:

Kommune eller sygehus afhængig af hvem der har monitoreringsansvaret på det givne tidspunkt.

Der afholdes evalueringssamtaler

- 14 dage efter opstart af indsatsen
- 2 måneder efter opstart af indsatsen
- Herefter løbende efter behov (vedligeholdelsessamtaler)

Samtalerne er som udgangspunkt telefonisk/over video, dog kan de afholdes ved fysisk fremmøde, hvis det vurderes hensigtsmæssigt. Samtalerne udføres af den monitoreringsansvarlige sygeplejerske.

### Følgende vurderes ud fra samtalen og indsendte målinger:

- Giver monitoreringen mening for borger/patient.
- Kvaliteten af målingerne.
- Om grænseværdier skal ændres.
- Om målingerne ligger stabilt med henblik på, om borger/patient har brug for yderligere instruktion i at foretage korrekte målinger.
- Om der er målt på aftalte dage og tidspunkter.
- Om der mangler målinger eller besvarelser af spørgsmål.
- Om borger/patient forstår sammenhængen mellem målinger og spørgsmål i spørgeskemaet, symptomer på sygdommen samt hvordan dette kan påvirke borger/patientens velbefindende.
- Om der er udsving i borger/patient besvarelse af de sygdomsspecifikke spørgsmål eller målinger.
- Om rejse-sætte-sig testen er afprøvet.
- Lever borger/patient fortsat op til inklusionskriterierne.
- Fremtidigt måleinterval.

Der anbefales et måleinterval på to gange ugentligt med minimum tre hverdages interval, men ud fra en klinisk vurdering kan en anden målehyppighed vurderes mere hensigtsmæssig hos den enkelte borger/patient. Borger/patient kan indsende målinger hyppigere end aftalt, men disse ekstra målinger vil først indgå i dataopfølgningen på de tidspunkter, hvor opfølgning i forvejen finder sted. Dette skal borger/patient gøres opmærksom på.

### Yderligere vejledning:

Det vurderes individuelt med udgangspunkt i evalueringssamtalerne, hvilke punkter borger/patient eventuelt har brug for mere vejledning omkring. Såfremt der er behov for yderligere indsatser, benyttes de allerede etablerede tilbud i kommunen eksempelvis KOL-rehabilitering.

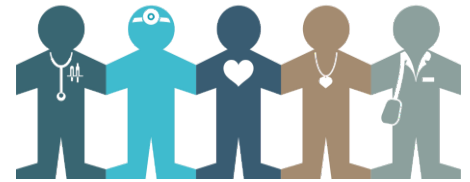

### Emner der kan være relevant for borger at få yderligere vejledning omkring:

- **Kontakt:** Hvem skal borger/patient kontakte ved exacerbation. Ved akut behov kontaktes egen læge, lægevagt eller 112. Ved mindre ændringer i borger/patient tilstand, kan borger/patient kontakte den monitoreringsansvarlige sygeplejerske.
- **Tegn på forværring (exacerbation):** Mere åndenød, mere hoste, mere slim (mængde/farve), pibende/hvæsende vejrtrækning, feber, øget behov for inhalationsmedicin mm.
- **Håndtering af inhalationsmedicin:** Inhalationsmedicinens virkning, bivirkninger, inhalationsteknik, mundhygiejne og evt. rengøring af devices og spacere.
- **Sygdomsforståelse** samt hvad borger/patient skal være opmærksom på i dagligdagen.
- **Angst:** Vejlede i vejrtrækningsteknik, samt hvilke faktorer der fremmer og bryder angst.
- **Vejrtrækning:** Der vejledes i PEP-fløjte, hvis borger har en sådan, vejrtrækningsøvelser, hosteteknik, farve på slim og forebyggelse af sekretdannelse/stagnation.
- **Selvbehandlingsplan ved exacerbation:** Hvis borger/patient har en selvbehandlingsplan, skal det sikres, at borger/patient ved hvornår og hvordan, selvmedicinering skal iværksættes.
- **Forebyggelse:** Borger/patient medansvar og forebyggelse af sygdomsudvikling. Herunder fysisk aktivitet, rygestop, forebyggelse af vægttab.
- **Rejse-sætte-sig test**, hvis det vurderes aktuelt for borger/patient, og denne ikke tidligere er instrueret heri.
- **Ilthbehandling:** Sikre at borger/patient anvender ilttilskud som ordineret og kender forholdsregler ved behandling. Derudover at ilten også skal anvendes ved målinger med det telemedicinske udstyr.

I øvrigt skal der som minimum ske evaluering ved den behandlingsansvarlige læge i forbindelse med årskontrol.

Evalueringsamtalerne skal dokumenteres i relevante fagsystemer. Såfremt monitoreringsansvarlig vurderer det relevant at ændre grænseværdier, eller andre forhold der skal tages stilling til, tages kontakt til behandlingsansvarlig via vanlige kommunikationsveje.